

ПОДГОТОВКА КОМПЬЮТЕРА К ЗАПУСКУ ЧИТОВ

Шаг 1

CHEATSELLER

Имя	Издатель	Установле...	Размер	Версия
Microsoft Edge	Корпорация Майкрософт	11.02.2023		110.0.1587.41
Microsoft Office профессиональный плюс 2013	Microsoft Corporation	05.02.2023		15.0.4569.1500
Microsoft Update Health Tools	Microsoft Corporation	27.01.2023	1,02 МБ	3.70.0.0
Microsoft Visual C++ 2005 Redistributable - x64 8.0.61000	Microsoft Corporation	01.12.2022	6,92 МБ	8.0.61000
Microsoft Visual C++ 2005 Redistributable - x86 8.0.61001	Microsoft Corporation	01.12.2022	4,94 МБ	8.0.61001
Microsoft Visual C++ 2008 Redistributable - x64 9.0.30729.6161	Microsoft Corporation	01.12.2022	13,2 МБ	9.0.30729.6161
Microsoft Visual C++ 2008 Redistributable - x86 9.0.30729.6161	Microsoft Corporation	01.12.2022	10,1 МБ	9.0.30729.6161
Microsoft Visual C++ 2010 Redistributable - x64 10.0.40219	Microsoft Corporation	12.02.2023	18,2 МБ	10.0.40219
Microsoft Visual C++ 2010 Redistributable - x86 10.0.40219	Microsoft Corporation	12.02.2023	14,9 МБ	10.0.40219
Microsoft Visual C++ 2012 Redistributable (x64) - 11.0.61030	Корпорация Майкрософт	01.12.2022	20,5 МБ	11.0.61030.0
Microsoft Visual C++ 2012 Redistributable (x86) - 11.0.61030	Корпорация Майкрософт	01.12.2022	17,3 МБ	11.0.61030.0
Microsoft Visual C++ 2013 Redistributable (x64) - 12.0.40664	Корпорация Майкрософт	01.12.2022	20,5 МБ	12.0.40664.0
Microsoft Visual C++ 2013 Redistributable (x86) - 12.0.40664	Корпорация Майкрософт	01.12.2022	17,1 МБ	12.0.40664.0

Заходим в “Удаление программ” и убеждаемся, что у нас НЕ УСТАНОВЛЕНЫ:

Антивирусы **AVAST, Norton, ESET 32, McAfee, AVG, Avira** и прочие

Конфликтующие программы **Faceit, ESEA, Riot Vanguard, Oracle Virtual Box, Disable Hyper-V**

Если установлено – УДАЛЯЕМ !!! Просто отключить – не подойдет.

Шаг 2

Настройки BIOS

1. Проверь, чтобы режим работы BIOS был выбран **UEFI**
2. Выключи **SECURE BOOT**
3. **AMD CPU fTPM** – также должен быть **выключен**
4. Виртуализация должна быть включена

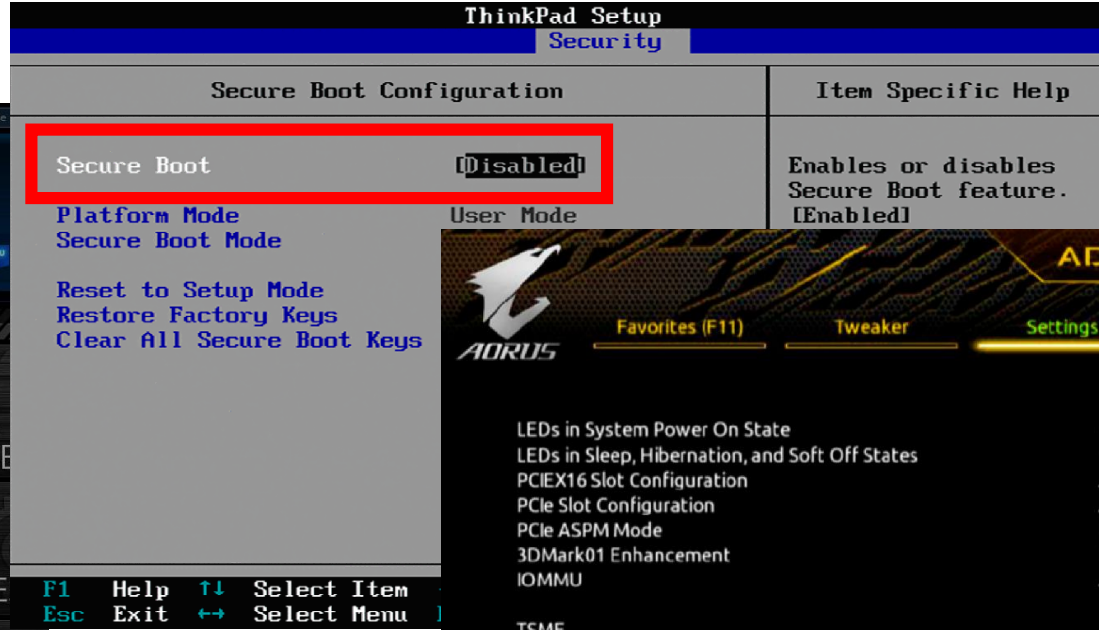
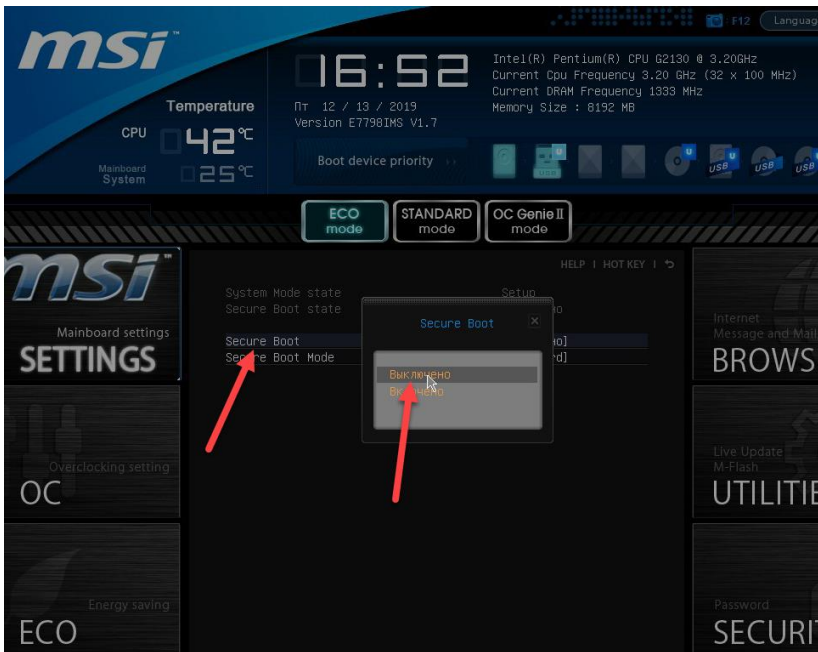

Всю информацию о том, как это сделать - можно найти в **google** или **yandex** поисковиках

Шаг 3

Отключите защиту windows, брандмауэр и смартскрин

Защита от вирусов и угроз
Просмотрите и обновите параметры защиты от вирусов и угроз для антивирусной программы Microsoft Defender.

Защита в режиме реального времени
Обнаруживает и останавливает установку или запуск вредоносных программ на вашем устройстве. Можно на короткое время отключить этот параметр, после чего он будет снова включен автоматически.

Защита в режиме реального времени отключена. Устройство уязвимо.

Откл.

Облачная защита
Обеспечивает улучшенную и ускоренную защиту благодаря доступу к новейшим данным о защите в облаке. Для наилучшего результата рекомендуется включить функцию автоматической отправки образцов.

Облачная защита отключена. Устройство может быть уязвимым.

Откл.

Автоматическая отправка образцов
Отправьте образцы файлов в корпорацию Майкрософт, чтобы защитить вас и других пользователей от потенциальных угроз. Мы сообщим вам, если файл, который нам необходим, может содержать персональные данные.

Автоматическая отправка образцов отключена. Устройство может быть уязвимым.

Откл.

Брандмауэр и безопасность сети
Кто и что может получить доступ к вашим сетям.

Брандмауэр Microsoft Defender использует параметры, которые могут сделать ваше устройство небезопасным.

Восстановить параметры

Сеть домена
Брандмауэр отключен.

Включить

Частная сеть (активный)
Брандмауэр отключен.

Включить

Общедоступная сеть.
Брандмауэр отключен.

Включить

Разрешить работу с приложением через брандмауэр
Средство устранения неполадок подключения к сети и Интернету

Видео сообщества Windows
[Узнать больше о брандмауэре и сетевой защите](#)

У вас появились вопросы?
[Техническая поддержка](#)

Кто защищает меня?
[Управление поставщиками](#)

Помощь в улучшении службы "Безопасность Windows"
[Оставить отзыв](#)

Изменение параметров конфиденциальности
Просмотрите и измените параметры конфиденциальности устройства под управлением Windows 10.
[Параметры конфиденциальности](#)
[Панель мониторинга конфиденциальности](#)
[Заявление о конфиденциальности](#)

Безопасность Windows

- ←
- ☰
- 🏠 Кабинет
- 🛡️ Защита от вирусов и угроз
- 👤 Защита учетных записей
- 🌐 Брандмауэр и безопасность сети
- 📁 Управление приложениями/браузером**
- 📱 Безопасность устройства
- 💓 Производительность и работоспособность устройств
- 👪 Параметры для семьи

⚙️ Параметры

📁 Управление приложениями/браузером

Защита приложений и безопасность в Интернете.

🛡️ Защита на основе репутации

Эти параметры защищают ваше устройство от вредоносных или потенциально нежелательных приложений, файлов и веб-сайтов.

Проверка приложений и файлов отключена. Устройство может быть уязвимым.

Включить

[Параметры защиты на основе репутации](#)

🛡️ Изолированный просмотр

Application Guard в Microsoft Defender открывает Microsoft Edge в изолированной среде просмотра, чтобы лучше защитить ваше устройство и данные от вредоносных программ.

[Установить Application Guard в Microsoft Defender](#)

📁 Защита от эксплойтов

Защита от эксплойтов встроена в Windows 10 для того, чтобы защитить ваше устройство от атак. Защита от эксплойтов уже настроена на вашем устройстве в исходном состоянии для лучшей работы.

[Параметры защиты от эксплойтов](#)

[Подробнее](#)

Безопасность Windows

- ←
- ☰
- 🏠 Кабинет
- 🛡️ Защита от вирусов и угроз
- 👤 Защита учетных записей
- 🌐 Брандмауэр и безопасность сети
- 📁 Управление приложениями/браузером**
- 📱 Безопасность устройства
- 💓 Производительность и работоспособность устройств
- 👪 Параметры для семьи

⚙️ Параметры

🛡️ Защита на основе репутации

Эти параметры защищают ваше устройство от вредоносных или потенциально нежелательных приложений, файлов и веб-сайтов.

Проверка приложений и файлов

Фильтр SmartScreen в Microsoft Defender помогает защитить устройство, проверяя неопознанные приложения и файлы в Интернете.

⚠️ Проверка приложений и файлов отключена. Устройство может быть уязвимым. [Закреть](#)

Откл.

SmartScreen для Microsoft Edge

Фильтр SmartScreen в Microsoft Defender помогает защитить ваше устройство от вредоносных сайтов и загрузок.

⚠️ Фильтр SmartScreen для Microsoft Edge отключен. Устройство может быть уязвимым. [Закреть](#)

Откл.

Блокировка потенциально нежелательного приложения

Защитите свое устройство от приложений с низкой репутацией, которые могут вызвать непредвиденные действия.

Включить для скачиваемых файлов блокировку потенциально нежелательных приложений можно только после включения фильтра SmartScreen для Microsoft Edge.

⚠️ Параметр блокировки нежелательных приложений отключен. Устройство может быть уязвимым. [Закреть](#)

Откл.

[Журнал защиты](#)

У вас появились вопросы?

[Техническая поддержка](#)

Помощь в улучшении службы "Безопасность Windows"

[Оставить отзыв](#)

Изменение параметров конфиденциальности

Просмотрите и измените параметры конфиденциальности устройства под управлением Windows 10.

[Параметры конфиденциальности](#)

[Панель мониторинга конфиденциальности](#)

[Заявление о конфиденциальности](#)

Безопасность Windows

- ←
- ☰
- 🏠 Кабинет
- 🛡️ Защита от вирусов и угроз
- 👤 Защита учетных записей
- 🔒 Брандмауэр и безопасность сети
- 📁 Управление приложениями/браузером**
- 📁 Безопасность устройства
- 💓 Производительность и работоспособность устройств
- 👥 Параметры для семьи
- ⚙️ Параметры

Управление приложениями/браузером

Защита приложений и безопасность в Интернете.

Защита на основе репутации

Эти параметры защищают ваше устройство от вредоносных потенциально нежелательных приложений, файлов и веб-страниц.

Проверка приложений и файлов отключена. Устройство уязвимым.

Включить

[Параметры защиты на основе репутации](#)

[Закреть](#)

Изолированный просмотр

Application Guard в Microsoft Defender открывает Microsoft Defender в изолированной среде просмотра, чтобы лучше защитить устройство и данные от вредоносных программ.

[Установить Application Guard в Microsoft Defender](#)

Защита от эксплойтов

Защита от эксплойтов встроена в Windows 10 для того, чтобы защитить ваше устройство от атак. Защита от эксплойтов настроена на вашем устройстве в исходном состоянии для лучшей работы.

[Параметры защиты от эксплойтов](#)

[Подробнее](#)

Безопасность Windows

- ←
- ☰
- 🏠 Кабинет
- 🛡️ Защита от вирусов и угроз
- 👤 Защита учетных записей
- 🔒 Брандмауэр и безопасность сети
- 📁 Управление приложениями/браузером**
- 📁 Безопасность устройства
- 💓 Производительность и работоспособность устройств
- 👥 Параметры для семьи
- ⚙️ Параметры

⚙️ Параметры

Защита от эксплойтов

Рассмотрите параметры защиты от эксплойтов для вашей системы и программ. Имеется возможность настройки желательных параметров.

Системные параметры [Параметры программ](#)

Защита потока управления (CFG)
Обеспечивает целостность потока управления для не прямых вызовов.

Выкл. по умолчанию

Предотвращение выполнения данных (DEP)
Не позволяет коду запускаться со страниц памяти, содержащих только данные.

Выкл. по умолчанию

Принудительное случайное распределение для образов (обязательный ASLR)
Принудительное перемещение образов, не соответствующих / DYNAMICBASE

Выкл. по умолчанию

Случайное распределение выделения памяти (низший ASLR).
Случайно распределите расположения для выделения виртуальной памяти.

Выкл. по умолчанию

[Экспортировать параметры](#)

У вас появились вопросы?

[Техническая поддержка](#)

Помощь в улучшении службы "Безопасность Windows"

[Оставить отзыв](#)

Изменение параметров конфиденциальности

Просмотрите и измените параметры конфиденциальности устройства под управлением Windows 10.

[Параметры конфиденциальности](#)

[Панель мониторинга конфиденциальности](#)

[Заявление о конфиденциальности](#)

Настройка уведомления об изменении параметров компьютера

Контроль учетных записей помогает предотвратить изменения, вносимые в компьютер потенциально опасными программами.

[Подробнее о параметрах контроля учетных записей](#)

Всегда уведомлять

Не уведомлять меня:

- Когда приложения пытаются установить программное обеспечение или изменить параметры компьютера
- Когда я изменяю параметры Windows

Не рекомендуется.

Никогда не уведомлять

CHEATSELLER

OK

Отмена

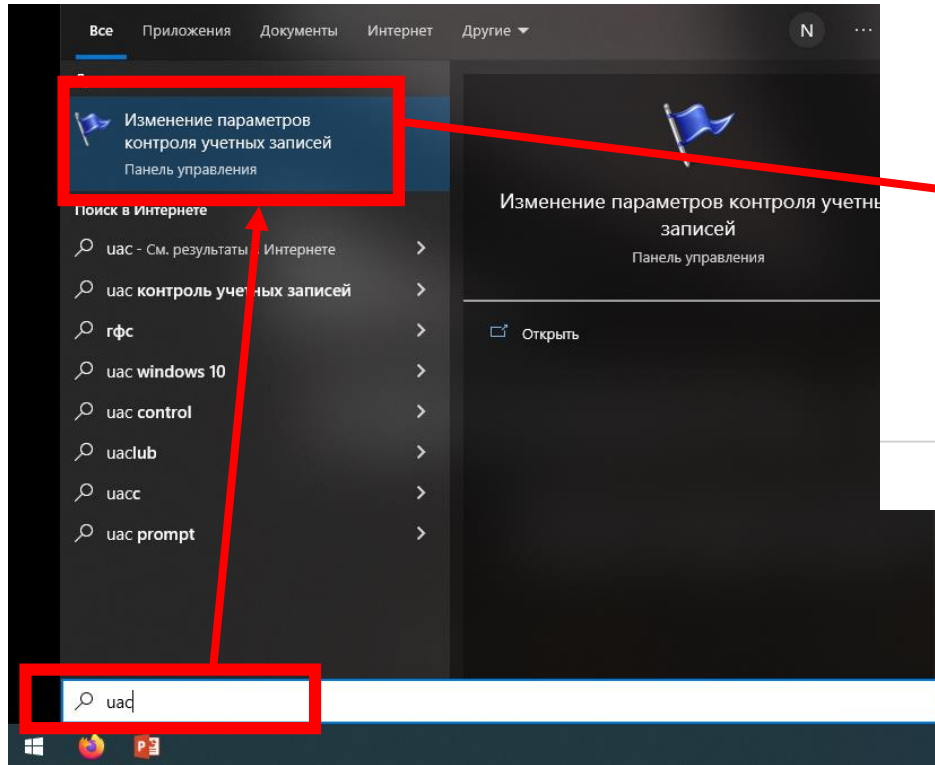

Убедитесь что включена синхронизация времени по Интернету

Часы и регион

Панель управления > Часы и регион

Дата и время
Установка даты и времени | Изменение часового пояса | Ч...

Региональные стандарты
Изменение форматов даты, времени и чисел

Настройка времени по Интернету

Настройте время по Интернету:

Синхронизировать с сервером времени в Интернете

Сервер: time.windows.com Обновить сейчас

Время было успешно синхронизовано 14.02.2023 в 15:24 с time.windows.com.

Дата и время

Дополнительные часы

Время по Интернету

Компьютер настроен на автоматическую синхронизацию с "time.windows.com".

Следующее выполнение синхронизации: 15.02.2023 в 0:30

Время было успешно синхронизовано 14.02.2023 в 15:24 с time.windows.com.

Изменить параметры...

ОК Отмена Применить

Установите все библиотеки windows отсюда:

- Библиотеки

или скопируйте ссылку

<https://mega.nz/folder/2AwUlbrD#Gf4vwyXVQoV5KnaDI2pbog>

ПОМНИ!!

Большинство читов работают на **ОРИГИНАЛЬНЫХ windows 10(11) pro!**

Шанс запустить софт на **корпоративной/домашней/lite/репак windows** - практически нулевой.

Поэтому, чаще всего, если вам не помогли действия прочитанные ранее – мы попросим вас переустановить систему.

CHEATSELLER